

Compañía Operadora del Centro Cultural y Turístico de Tijuana, S.A. de C.V.
Estructura Organizacional 2019
Vigencia: 31 de marzo del 2019

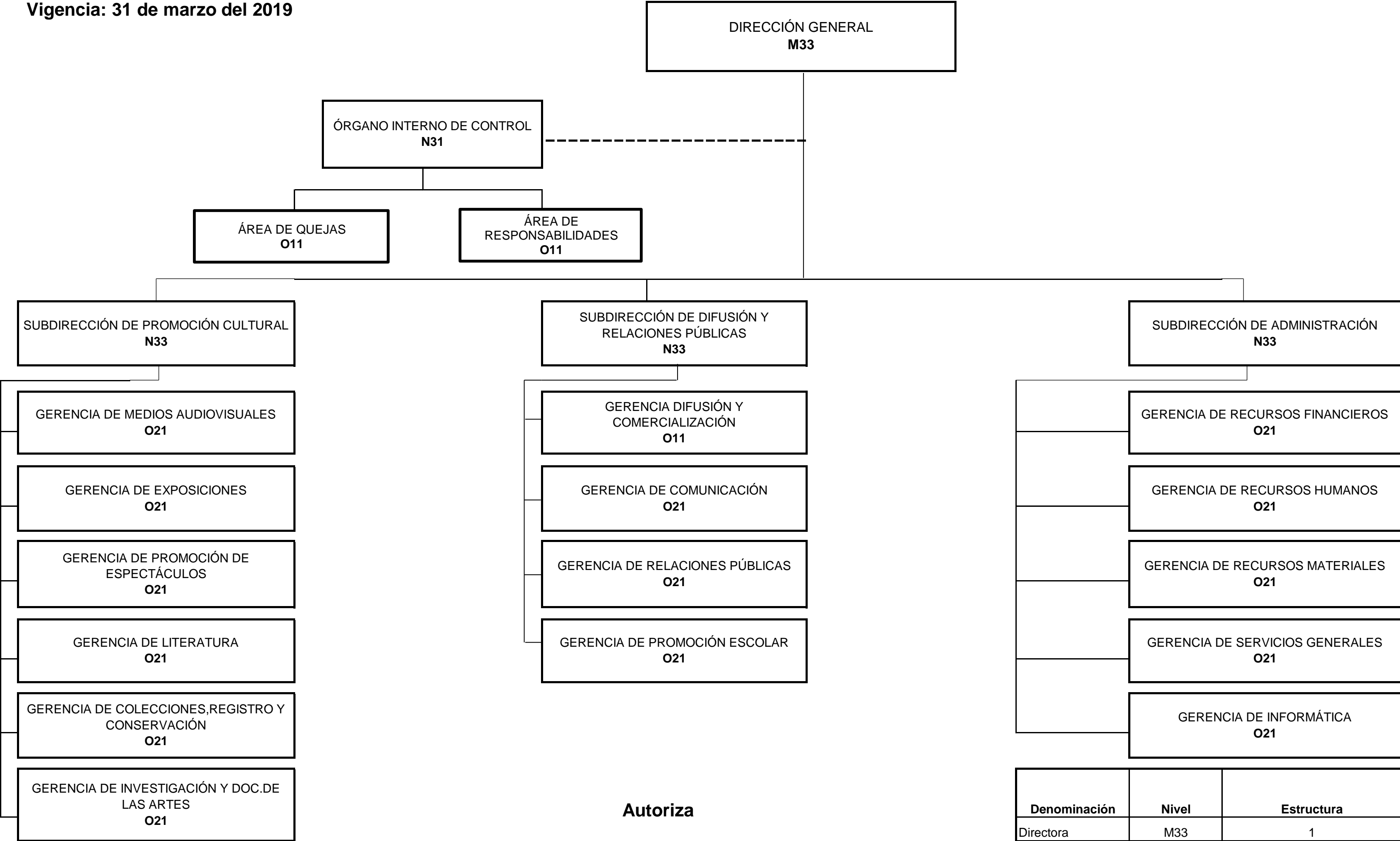

Autoriza

Mtra. Martha Imelda Velarde Rodríguez
Subdirectora de Administración

Denominación	Nivel	Estructura
Directora	M33	1
Subdirector	N33	3
Contralor	N31	1
Gerente	O21	14
Gerente	O11	1
Titular	O11	2
Total de plazas		22